

# 20 PRECIOS AL DETALL

El control de precios se establece a través de un seguimiento continuo de las variaciones que se vayan produciendo en las grandes superficies, supermercados y pequeños comercios de Madrid. Los precios rotan semanalmente, de modo que, a lo largo de cada mes, les ofrecemos virgen ex-

tra, ecológico, oliva, otros tipos de aceites y marcas blancas.

Se señala, en cada envase, el precio más bajo y el más alto expuesto en los lineales. Las ofertas se señalan con: (Of.)

Última revisión de precios: 24 de mayo de 2013.

## ACEITE DE OLIVA VIRGEN EXTRA (Precio euros)

MARCA	LATA 5 L.	ENV. 5 L.	ENV. 2 L.	BOTELLA 1 L.	CRISTAL 3/4 L.	CRISTAL 1/2 L.
1881			12,89/13,00 (lata 2,5 l.)			3,45/3,50
Abasa	31,45				5,90	
Abasa Frutado					8,00	
Abbae de Queiles				50,00 (1,5 l.)		14,50/16,31
Abraham García						12,00
Albador					7,50	
Albenzaide					5,50	5,00
Alfar La Maja					7,00	5,00
Alhema de Queiles		48,15 (lata 3 l.)		15,50 (lata)		9,00 (lata)
Alianto						17,50
Al-Manzar						12,30/12,95
Al-Manzar Olivares en Terrazas						15,85
Alma Oliva						6,16/6,50
Almenara						5,87/6,16
Áme						9,00
Aneba					9,00	
Aniguala						8,10
Anima Aurea						12,00
Antara		16,00 (lata 2,5 l.)			6,50	4,65
Artajo						13,70
Artajo Arbosana/Koroneiki						12,50
Arteoliva (tetra-brick)				4,50		
Arzuaga						5,50
AU						5,50/6,38 (lata)
Aubocassa						14,00/16,90
Baecula		15,00 (lata 2,5 l.)		7,50 (lata)	5,50	3,50
Basilippo						12,50
Basilippo Coupage						9,00
Basilippo Gourmet Arbequina						12,50
Basilippo Manzanilla						12,50 (lata)
Belluga						4,50 (lata 0,25 l.)
Benja Gran Selección					5,00	4,25
Bertín Osborne Selección				4,07		
Biocano						4,25
Borges			7,85	3,99	4,18/4,45	
Borges Arbequina					4,10	
Borges Coupage Ferrán Adrià				4,45		
Borges Hojiblanca					4,25	
Borges Picual					4,25	
Borges Sabor			7,19	3,54	3,39/3,56	9,50 (frasca)
Calandina					6,00	5,00
Cal Saboi						13,50
Camp Cerviá	31,00				8,00	
Campos de Uleila						7,00
Canoliva	32,90					5,00
Cañada del Marqués	22,65					
Capilla del Fraile			27,00 (lata 2,5 l.)			9,50 (frasca)
Capricho Andaluz	40,00 (ánfora)	15,00	3,15 (0,25 l.)	5,15 (lata)	4,75	2,75 (lata)
Carabaña						19,65
Carbonell	21,99	14,95/20,70	12,48 (3 l.)	3,90	3,32/4,40	3,09
Carbonell 1ª Campaña						8,60
Carbonell Arbequina				3,39	5,70	2,75
Carbonell G. Selección (Almazara)	22,95			4,10/4,18	3,69	
Carbonell Hojiblanca				3,39	4,65	2,75
Carbonell Intenso				3,29		
Carbonell Picual				3,39	5,69	2,75
Carbonell Regium					7,69/7,70	
Carmen High/Premium Selection						11,50
Casa Alarcón Envés						13,00
Casa Benito				9,85 (lata)		
Casado Morales						12,00
Casas de Hualdo Cornicabra/Arbequina						7,50
Castelanotti					6,50	5,00
Castillo de Canena 1er Día de Cosecha						18,45/18,50
Castillo de Canena Arbequina						12,50
Castillo de Canena Picual						12,50
Castillo de Canena Reserva Familiar						14,25
Castillo de Canena Royal						20,50/21,45
Castillo de Tabernas	50,00	75,00				6,29/6,99
Castillo de Tabernas Esencia						17,00
Castillo de Tabernas Picual						8,00
Castillo de Tudején						13,00
Cazorla Picual/Royal	26,00		17,30 (2,5 l.)	6,50 (lata)	5,50	
Cladivm						9,00
Columela				12,00 (lata)		8,00
Conde de Argillo						7,00
Conde de Argillo Serie Oro					10,70	

# PRECIOS AL DETALL **21**

MARCA	LATA 5 L.	ENV. 5 L.	ENV. 2 L.	BOTELLA 1 L.	CRISTAL 3/4 L.	CRISTAL 1/2 L.
Conde de Benalúa		12,85				3,01
Cordoliva				3,90		
Coosur		13,45		4,45		
Coosur (monovarietales)				3,79		3,49
Cortijo de Suerte Alta			24,00 (lata)	14,50 (lata)		13,50
Cortijo La Torre Premium						6,95/11,00
Cortijo Lantisco						15,15
Cortijo de Segura	29,50				5,50	
Cortijos de Montefrío						5,60
Cosecha					4,05	4,25 (lata)
Cuarcos de Otto						9,00
Dama de Elaia						22,50
Dauro						13,00/16,27
De Nuestra Tierra Jaén						4,15
De Ntra. Tierra Les Garrigues						3,19
De Ntra. Tierra Sierra Segura						2,25
Deortegas						7,50
Dintel		15,85			3,47	
Dominus						8,00 (lata)
Don Juan Manuel			38,00 (vidrio 3 l.)			
Duque de Baena			14,00 (lata 2,5 l.)			3,55/4,00
Echinac			13,00 (lata 3 l.)			3,00
Ecolibor						8,50
El Buen Olivo						7,50/9,45
El Maltés			12,00 (lata 2,5 l.)	9,00 (lata 1 l.)		6,00 (lata)
El Molino de Bertín				2,89	3,55	
Escornalbou						7,00
Esencial					4,50	
Finca Alamillos del Prior					7,00	
Finca La Moncloa				19,00 (1,5 l.)		6,00
Finca La Moncloa Gran Selección						6,00
Fruto del Sur		15,55		2,55	2,89	
Fuenroble			29,25 (3 l.)			8,11
Fuenroble Selección						15,05
Fuente la Madera						3,50
Fuenteroble Selección						15,05
Fuentebaena	26,00		13,00 (lata 2,5 l.)		5,50	
Full Moon						15,00
García de la Cruz Solitude						6,00
Germán Baena	22,55/25,05					3,50
Germanor		24,95			5,35/6,00	
Gourmed					4,90 (0,2 l.)	6,50
Gracurris			21,00 (lata 2,5 l.)			
Guiradoli					4,50	
Hacienda Fuencubierta						6,25
Hacienda La Laguna			22,15 (3 l.)	7,00	7,00	4,35 (lata)
Hacienda Queiles						18,75
Hacienda Meca						6,00
Hechizo Andaluz					5,50	4,00
Hejul						7,50
Herencia Mediterránea						4,50
Hojiblanca	21,95	18,86/19,95	11,97/12,99 (3 l.)	3,80/4,39	3,66/3,95	2,95/4,00
Hojiblanca Cosecha Propia	19,95	16,15	13,95 (3 l.)	2,85	3,80	2,90
Hojiblanca Especialidades						3,50
Hojiblanca Selección DOP Antequera			10,48 (3 l.)	3,51		3,42
Impelte Nuevo						7,00
IO (Black/White)						13,50
Jacoliva						7,50
Jade						9,75
Koipe				3,95/4,09		
L'Alquería Alfarenca/Blanqueta						9,50
L'Estornell	57,00			7,00	10,00	7,00 (lata)
L'Estornell Centenario		40,50 (frasca)				
L'Únic Farga						34,50
LA Organic						13,00/13,21

## ACEITECNOLOGIA

centrifugación  
alemana

Plg. Ind. Los Olivares. Ronda de los Olivares, 51-53 · Jaén  
Tlf.: 953 281 584 · Fax: 953 281 583  
TALLERES Y SERVICIO TÉCNICO: Plg. Atalaya, Parcela 3  
14600 Montoro (Córdoba)  
Tlf.: 957 160 851 · Fax: 957 161 232  
administrador@centrifugacionalemana.com  
www.centrifugacionalemana.com

LA MAQUINARIA PERFECTA

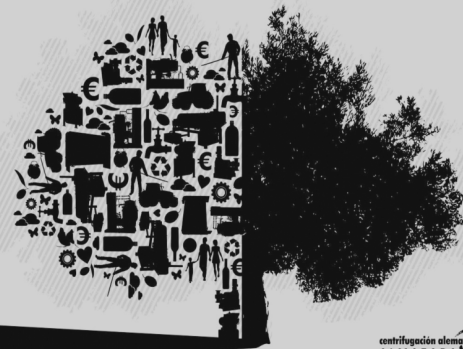

centrifugación alemana  
ALMAZARA  
ECOLÓGICA

# 24 PRECIOS AL DETALL

El control de precios se establece a través de un seguimiento continuo de las variaciones que se vayan produciendo en las grandes superficies, supermercados y pequeños comercios de Madrid. Los precios rotan semanalmente, de modo que, a lo largo de cada mes, les ofrecemos virgen ex-

tra, ecológico, oliva, otros tipos de aceites y marcas blancas.

Se señala, en cada envase, el precio más bajo y el más alto expuesto en los lineales. Las ofertas se señalan con: (Of.)

Última revisión de precios: 24 de mayo de 2013.

## ACEITE DE OLIVA VIRGEN EXTRA (Precio euros)

MARCA	LATA 5 L.	ENV. 5 L.	ENV. 2 L.	BOTELLA 1 L.	CRISTAL 3/4 L.	CRISTAL 1/2 L.
La Boella Premium						8,85/9,83
La Casería de Santa Julia		13,95		2,79		
La Catedral de Navarra						7,25 (0,37 l.)
La Chinata	22,00			5,00 (lata)	5,00	3,55 (lata)
La Cultivada (Hojiblanca)						14,50 (lata)
La Española	18,49	12,45	9,45/10,85 (3 l.)	3,85	3,95/4,10	
La Española Gran Selección					3,75/4,18	6,01 (Gourmet)
La Guijarrera						8,95
La Guijarrera Coupage			18,75 (lata 3 l.)			6,00
La Laguna de Fuente de Piedra			16,00 (2, 5 l.)	4,39	5,56	7,09/10,85
La Maja						13,50
La Manzareña						6,00 (lata)
La Masía		16,95		3,00/3,95	3,36	
La Niña de Mis Ojos					9,00	
Ladrón de Guevara						9,00
Lectus	41,75				10,00	6,70
Leoncio Gómez			13,50 (lata 2,5 l.)		6,00	4,00 (lata)
Lérida	54,00			15,00		8,14
Lérida 1ª Cosecha						10,50
Lordina						12,20
Lorietta		40,00 (vidrio)	12,00 (3 l.)	5,15 (lata)	5,00	3,00
Los Carrizos			23,90 (lata 2,5 l.)			5,50 (lata)
Luque	32,00		20,00 (lata 3 l.)	8,00	8,50 (lata)	5,50
Maeva	8,50 (3 l.)	12,99	10,06 (3 l.)	2,49		
Maimona	25,00 (lata)				5,00	3,00
Mantua Carpetana						6,00
Marqués de Griñón	53,00 (lata 3 l.)		12,25 (0,25 l.)			14,00/15,25
Marqués de Valdueza						12,00/16,15
Martínez Garrica C. Temprana						16,15
Mas Tarrés						7,50
Masía El Altet High Quality / Premium						18,50
Melgarejo Selección / Delicatessen						12,00
Melgarejo Frantoio						12,00
Merula	39,00		28,00 (lata 2,5 l.)			7,50 (lata)
Molino de S. Nicolás y S. Esteban						11,00
Molino de Segura		16,99			3,99	4,35
Molino de Segura Selec. Noviembre						4,35
Molino de Zafra	30,00 (vidrio)				7,50	2,00 (0,25 ml.)
Montebrione					8,00	
Monteconsuegra						5,00
Montón Alto Cornicabra/Coupage						8,50
Mueloliva	17,95				3,69	
Muñoz	29,00					
Novem					8,50 (lata)	
O-Med						10,75
Odoliva					5,50	3,90
Odoliva 1er Día de Campaña					11,50	6,00
Old Fargus				79,00		
Oleastrum					5,69	3,05 (0,25 ml.)
Oleaurum					5,85	7,65
Oleaurum Les Garrigues					7,48	
Oleaurum Verd					6,38	
Oleaverum					23,00	11,00
Olei						13,80/18,00
Oleocazorla	13,95/19,95	16,95		3,83 (lata)		5,89 (jarra)
Oleocultura	25,00					6,40 (frasca)
Oleoestepa	27,00	17,64		4,15	5,15	5,00 (lata)
Oleoestepa (monovarietales)			11,39 (lata 2,5 l.)		6,00	
Oleoquiros						5,50
Oleum Flumen						14,00
Oleum Viride Devota & Lomba						12,00
Oleura						8,70
Oli Mas D'en Gil						9,00
Oli Priorat					6,50 (0,25 l.)	10,00
Oli Silla						11,00
Olicatessen			25,50 (lata 2,5 l.)			9,50
Olimendros Coupage					5,65	4,95
Olivar de la Luna	35,00		23,00 (lata 3 l.)	10,50 (lata)		9,00
Olivar de Segura	26,84	21,00	8,45	4,35		12,50
Oliver Petit Gourmet						5,00 (0,25 l.)
Olivo de Cambil	24,23				5,50	4,00
Orobaena						4,75/5,25
Oro Bailén			28,00 (lata 2,5 l.)			9,00
Oro de Cánava					8,00	8,95/10,00
Oro de Génave Premium						5,00 (lata)
Oro de Genave					5,50/5,80	5,00 (lata)
Oro del Desierto				10,00 (lata)		6,70
Oro San Carlos						8,00

# PRECIOS AL DETALLE **25**

MARCA	LATA 5 L.	ENV. 5 L.	ENV. 2 L.	BOTELLA 1 L.	CRISTAL 3/4 L.	CRISTAL 1/2 L.
Oro Virgen					4,69	
Oronovus						6,00
Padilla 1808	50,00				13,00 (lata)	6,00 (lata)
Pago de Quiros						8,50 (lata)
Pagos Baldíos S. Carlos						7,35/8,00
Parqueoliva	27,00		14,40 (lata 2,5 l.)		6,50	5,00
Parqueoliva Serie Oro			25,50 (lata 2,5 l.)			11,50
Patrimonio	18,70	17,70 (Garrafa)	9,25 (lata 2, 5l.)		3,60	
Pórtico de la Villa						10,50 (lata)
Puesolé						12,95
Quinto del Mancho						5,00
R. Lencina					6,00	
Reales Almazaras	27,00				5,50	5,00
Rihuelo						6,25/6,95
Rincón de la Subbética						17,50/19,50
Románico	28,00		16,00 (lata 3 l.)			4,00
Románico Esencia						4,29
Santobastian						8,50
Señorío de Hinojales						8,50
Señorío de Jaén						17,95
Señorío de Segura	25,00		16,65 (lata 3 l.)		4,55/5,05	4,00 (lata)
Señorío de Segura Premium						6,00
Señorío de Vizcántar	25,00		9,65 (2,5 l.)	7,50 (lata)	6,00	
Señoríos de Relleu						10,00/11,50
Sierra Arana						2,49
Sierra de Cazorla	30,00				5,50	
Sierra de Gata					5,80	6,15
Sierra de Nambroca				11,00		5,00 (lata)
Sierra Las Villas					5,00	
Soleae						14,00/15,00
Solivellas					7,25	10,00
Sotaroni					7,00	
Surat						7,00 (lata)
Tagornar						9,00
Thuelma	21,50		13,60 (lata 3 l.)		5,00	3,50
Tierras Andaluzas					7,09	
Tierras de Jaén						6,00
Toletum			37,00 (cristal 3 l.)			6,00
Torre Luna						8,00
Torre Real Arbequina						7,70
Torres Eterno						24,00
Torres Silencio						8,50
Trespuestas Viejo						
Tucioliva					5,40	
Tucioliva Gran Selección						5,25
Unió					15,10 (0,70 l.)	6,99
Unioliva	23,00		22,00 (lata 3 l.)	10,00 (lata)	7,50	
Val de Xálina			16,29/20,00 (lata 3 l.)	4,90/7,00 (lata)	5,00 (lata)	4,40 (DOP)
Valderrama Arbequina				11,00		5,65
Valderrama Grand Cru					25,00	10,95
Valderrama Hojiblanca				11,00		8,85
Valderrama Ocal				12,00		14,80
Valderrama Picudo				9,50		6,00 (lata)
Valdueña					6,00	
Vallejo					6,00	3,00
Venta del Barón						6,45/9,00
Verde Mágina Picual						2,89
Verde Salud				8,00 (lata)		
Verde Segura		16,95	6,86			
Vetonia						5,00
Via Augusta						16,00
Viana	23,00	35,31 (vidrio)	11,40 (lata 2,5 l.)		6,00	
Vitoliva	18,20	17,25 (Garrafa)	9,00 (lata 2,5 l.)		3,50	2,00 (0,25 l.)
Ybarra	19,95	14,95		3,49	4,20	
Ybarra Gran Selección					3,69	
Ybarra Olivares Centenarios/Jóvenes/Tradicionales					3,50/3,65	

## ACEITECNOLOGIA

centrifugación  
alemana

Plg. Ind. Los Olivares. Ronda de los Olivares, 51-53 · Jaén  
Tlf.: 953 281 584 · Fax: 953 281 583  
TALLERES Y SERVICIO TÉCNICO: Plg. Atalaya, Parcela 3  
14600 Montoro (Córdoba)  
Tlf.: 957 160 851 · Fax: 957 161 232  
administrador@centrifugacionalemana.com  
www.centrifugacionalemana.com

LA MAQUINARIA PERFECTA

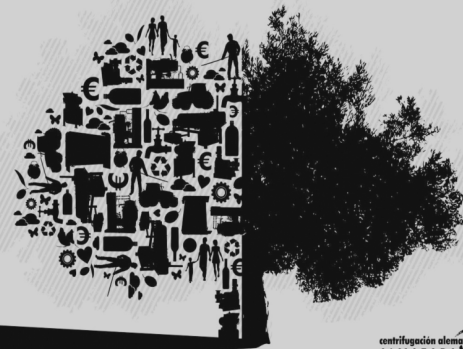

centrifugación alemana  
ALMAZARA  
ECOLÓGICA

El control de precios se establece a través de un seguimiento continuo de las variaciones que se vayan produciendo en las grandes superficies, supermercados y pequeños comercios de Madrid. Los precios rotan semanalmente, de modo que, a lo largo de cada mes, les ofrecemos virgen ex-

tra, ecológico, oliva, otros tipos de aceites y marcas blancas. Se señala, en cada envase, el precio más bajo y el más alto expuesto en los lineales. Las ofertas se señalan con: (Of.)

**Última revisión de precios: 24 de mayo de 2013.**

## Aceites de oliva virgen extra ecológico (Precio euros)

MARCA	LATA 5 L.	ENV. 2 L.	BOTELLA 1 L.	CRISTAL 3/4 L.	CRISTAL 1/2 L
Borges			3,50		2,69/3,39
Calandina Ecológico				6,55	
Campomar Nature Bio			5,15		
Carbonell Eco					4,54
Carrefour Eco					3,32
Castillo de Tabernas	50,00	75,00 (cristal 5 l.)			12,99 (Coupage)
El Corte Inglés Ecológico					3,69
El Lagar del Soto					4,25 (lata)
Eolea Ecológico					8,75
LA Organic (LA Amarilla de Ronda)					13,50 (lata)
LA Organic Oro					8,50 (0,25 l.)
L'Estornell Eco				12,50	13,50
La Casona Eco		21,80 (lata 2,5 l.)			6,10
La Española Ecológico					3,05
Luque	31,50	21,40 (lata 3 l.)			
Novem Eco				10,00 (lata)	
Núñez de Prado	45,60				3,69/4,74
Olivar de Segura	24,95		6,70	6,47	13,50
Oro del Desierto Ecológico					5,99
Oro de Génave				5,15/5,71	
Padilla Oliva Bio	50,00			13,00	6,00 (lata)
Pago Piedrabuena					7,50
Parqueoliva					5,00
Rincón de la Subbética				6,50	4,25
Románico Ecológico					6,45
Señorio de Vizcántar Ecológico				6,75	
Sierra de Génave					4,50
Veá (Lérida)	54,00	7,90 (0.370 l.)	15,00	5,80 (frasca 0,25 l.)	7,65/8,48
Veá 1ª Cosecha (Lérida)					11,85/11,95
Verde Mágina Ecológico	25,99				2,59
Viriato	34,00 (vidrio 5 l.)			9,00	

## Aceite de orujo de oliva (euros)

MARCA	GRADOS	ENV. 5 L.	ENV. 2 L.	BOTELLA
Capicúa	0,4	9,74/9,89		2,14
Lindoliva	0,4	8,82		1,71
La Masía		11,15		1,83

## Aceite de oliva (Precio euros)

MARCA	GRADOS	LATA 5 L.	ENVASE 5 L.	ENVASE 2 L.	BOTELLA 1L.
Carbonell	0,4°	19,25/20,95	19,25/19,69	7,78	3,73
Coosur Sabor			18,45	5,70	3,44/3,52
Coosur Suave			18,45		3,25/3,76
Dintel	0,4°/1°		15,95	8,80 (3 l.)	2,29
Koipe Sabor	1°	11,20 (env. 3 l.)	16,95	7,43	3,74/3,85
La Española Sabor Suave	0,4°	16,89	18,75	5,70	3,40/3,89
La Española Sabor Intenso	1°		16,25/18,75		3,89
La Masía Suave	0,4°	10,69 (env. 3 l.)	16,95	10,69 (3 l.)	2,99/3,59
La Masía Sumum		10,69 (env. 3 l.)	15,64/17,29	9,95 (3 l.)	2,99/3,59
Saeta Suave/Intenso					1,99
Ybarra Suave		19,59	17,69	8,99 (3 l.)	3,20/3,50
Ybarra Más Sabor				9,30 (3 l.)	3,24/3,59

## TODOS TENEMOS SUEÑOS...



Más de 40 años de experiencia en la extracción del aceite

ADMINISTRACIÓN Y VENTAS  
Polígono Industrial Los Olivares  
Ronda de Los Olivares, 51-53 · 23009 Jaén  
Tlf.: 953 281 584 · Fax: 953 281 583  
administrador@centrifugacionalemana.com  
www.centrifugacionalemana.com

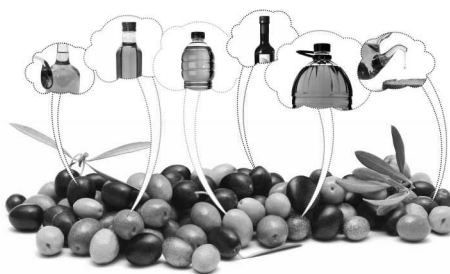

**centrifugación  
alemana**



centrifugacionalemana.com

**CUMPLIR EL SUYO  
ES NUESTRO TRABAJO.**



# PRECIOS AL DETALLE 21

El control de precios se establece a través de un seguimiento continuo de las variaciones que se vayan produciendo en las grandes superficies, supermercados y pequeños comercios de Madrid. Los precios rotan semanalmente, de modo que, a lo largo de cada mes, les ofrecemos virgen ex-

tra, ecológico, oliva, otros tipos de aceites y marcas blancas.

Se señala, en cada envase, el precio más bajo y el más alto expuesto en los lineales. Las ofertas se señalan con: (Of.)

Última revisión de precios: 24 de mayo de 2013.

## ACEITE DE GIRASOL REFINADO (euros)

MARCA	GRADOS	ENV. 5 L.	ENV. 2 L.	BOTELLA
Capicúa	Alto Oleico	11,07	7,95 (3 l.)	2,14/2,45
Coosol		5,80		1,58
Coosol Premium	Alto Oleico			1,89/1,95
Donsol				1,36
Fuensol				0,95
Koipesol		8,74/9,64	3,80	1,72
Masiasol				1,59

## OTROS ACEITES DE SEMILLAS (euros)

MARCA	TIPO	ENV. 5 L.	BOTELLA
Asúa	Maíz		1,42/1,99
Fenómeno	Semillas	7,95	1,67/1,85
Sojasol de Koipesol	Girasol+Soja		1,86
Soy Plus Omega 3	Girasol+Soja		1,83
Titán	Semillas		1,80
Vita	Maíz		1,95
La Masía	Semillas	7,74	1,79

## MARCAS BLANCAS (Distribución) (Precio euros)

MARCA	DISTRIB.	TIPO ACEITE	GRADOS	LATA. 5 L.	ENVASE 5 L	ENV. 2 L	BOTELLA 1L	3/4 L
El Corte Inglés	El C. Inglés	Virgen extra	0,4º		15,75		3,20	3,89
	El C. Inglés	Oliva	0,4º y 1º	17,21	13,99/14,95		2,99/3,05	4,89
	El C. Inglés	Girasol	0,2º		7,70		1,55	
Aliada	El C. Inglés	Girasol			5,99		1,28	
	El C. Inglés	Oliva Suave			13,99	6,99 (3 l.)	2,99	
	El C. Inglés	Oliva Sabor Intenso			13,99	6,99 (3 l.)	2,99	
	El C. Inglés	Virgen extra			14,99	8,19 (3 l.)	3,25	
Club del Gourmet	El C. Inglés	Virgen extra		11,25 (0,5 l.)			6,95 (0,5 l.)	
Hipercor	Hipercor	Virgen extra	0,4º		13,75		2,89	3,89
	Hipercor	Oliva Sabor Suave	0,4º	18,04	14,95		3,05	
	Hipercor	Oliva Sabor Intenso	1º	18,04	14,95		3,05	
	Hipercor	Girasol	0,2º		7,85		1,60	
Carrefour	Carrefour	Virgen extra S. Intenso	0,7º		12,45	5,89	2,99	2,49/2,95
	Carrefour	Virgen extra S. Suave	0,3º		13,95	5,89	2,99	2,95
	Carrefour	Oliva Sabor Suave/Intenso	0,4º/1º	12,95	13,95		2,85	
	Carrefour	Girasol	0,2º		5,70		1,15	2,40
	Carrefour	Girasol Ecológico						2,40 (0,5 l.)
Auchán	Carrefour	Semillas			7,50		1,58	
	Alcampo	Virgen extra	0,5º	13,45	17,40	7,77 (3 l.)	3,49	2,53
	Alcampo	Virgen extra ecológico						3,75 (0,5 l.)
	Alcampo	Oliva Intenso	1º		12,98	7,17 (3 l.)	2,99	
	Alcampo	Oliva Suave	0,4º		14,90	7,17 (3 l.)	2,64	
	Alcampo	Girasol	0,2º		5,94		1,27	
Hacendado	Alcampo	Arbequina/Hojiblanca						1,46/2,15 (0,5 l.)
	Mercadona	Virgen extra	0,5º		14,99	2,25 (0,5 l.)	2,75/3,25	2,65/3,00
	Mercadona	Oliva	0,4º/1º		13,99		2,99	
	Mercadona	Girasol	0,2º		5,95		1,28	
	Mercadona	Semillas	0,2º	8,95	7,50		1,58	
Caprabo	Mercadona	Maíz	0,2º				1,31	
	Eroski	Virgen Extra	0,5º	17,99	9,60 (3 l.)	2,89	3,25	2,99
	Eroski	Virgen Extra Seleqtia						3,15
	Eroski	Oliva Suave	0,4º		13,99/14,65		2,92/2,99	
	Eroski	Oliva Intenso	1º		13,99/14,65		2,92/2,99	
Eroski	Girasol	0,2º		5,90/6,15		1,25/1,36		

## TODOS TENEMOS SUEÑOS...



Más de 40 años de experiencia en la extracción del aceite

ADMINISTRACIÓN Y VENTAS  
Polígono Industrial Los Olivares  
Ronda de Los Olivares, 51-53 · 23009 Jaén  
Tlf.: 953 281 584 · Fax: 953 281 583  
administrador@centrifugacionalemana.com  
www.centrifugacionalemana.com

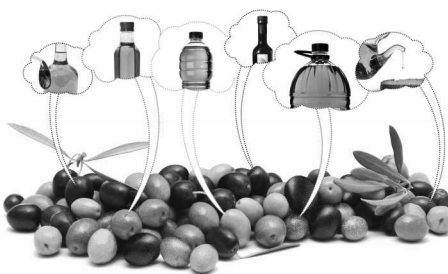

centrifugación  
alemana



centrifugacionalemana.com

CUMPLIR EL SUYO  
ES NUESTRO TRABAJO.