

20 PRECIOS AL DETALL

El control de precios se establece a través de un seguimiento continuo de las variaciones que se vayan produciendo en las grandes superficies, supermercados y pequeños comercios de Madrid. Los precios rotan semanalmente, de modo que, a lo largo de cada mes, les ofrecemos virgen ex-

tra, ecológico, oliva, otros tipos de aceites y marcas blancas. Se señala, en cada envase, el precio más bajo y el más alto expuesto en los lineales. Las ofertas se señalan con: (Of.)

Última revisión de precios: 23 de diciembre de 2011.

ACEITE DE OLIVA VIRGEN EXTRA (Precio euros)

MARCA	LATA 5 L.	ENV. 5 L.	ENV. 2 L.	BOTELLA 1 L.	CRISTAL 3/4 L.	CRISTAL 1/2 L.
1881			12,00 (lata 2,5 l.)			4,00
Abasa	31,45				5,90	
Abasa Frutado					8,00	
Abbae de Queiles				50,00 (1,5 l.)		14,00/15,99
Abraham García						12,00
Albador					7,50	
Albenzaide					5,50	5,00
Alfar La Maja						5,00
Alhema de Queiles			48,15 (lata 3 l.)	15,00 (lata)		8,50 (lata)
Al-Manzar						12,30/12,95
Al-Manzar Olivares en Terrazas						15,85
Âme						8,95/17,90
Aneba					8,00	
Aniguala						8,10
Anima Aurea						12,00
Antara			16,00 (lata 2,5 l.)		7,00	4,65
Artajo						13,70
Artajo Arbosana/Koroneiki						12,00
Arteoliva (tetra-brick)				3,96		
Arzuaga						5,00/7,40
AU						5,00/5,95 (lata)
Aubocassa						18,90
Baecula			16,00 (lata 2,5 l.)	6,00 (lata)	5,00	3,50
Basilippo						12,00
Basilippo Coupage						9,00
Basilippo Aroma Naranja						7,50 (0,25 ml.)
Basilippo Manzanilla						10,50 (lata)
Belluga						5,00 (lata 0,25 l.)
Benja Gran Selección					5,00	4,25
Biocano						4,25
Borges			6,27	3,15/3,19	3,24/3,65	
Borges Arbequina					3,89	
Borges Coupage Ferrán Adrià				+3,49		
Borges Hojiblanca					3,45	
Borges Picual					3,45/3,70	
Borges Sabor			7,19	3,54	3,39/3,56	
Calandina					6,50	5,00
Camp Cerviá	31,00				8,00	
Campos de Oleila						6,70
Canoliva	32,90					5,00
Cañada del Marqués	22,19					
Capilla del Fraile			27,00 (lata 2,5 l.)			
Capricho Andaluz	40,00 (ánfora)	15,00	3,00 (0,25 l.)	5,15 (lata)	4,75	2,75 (lata)
Carabaña						19,65
Carbonell	22,95/25,69	16,95	6,20	3,15/3,24	3,14/3,45	3,09
Carbonell 1ª Campaña						8,60/13,25
Carbonell Arbequina				3,39	4,05/4,74	2,75
Carbonell Gran Selección	22,95				3,58	
Carbonell Hojiblanca				3,39	4,62	2,75
Carbonell Intenso				3,15		
Carbonell Picual				3,39	4,59/4,73	2,75
Carbonell Regium					5,19/6,48	
Casa Alarcón Envés						13,00
Casa Benito				9,85 (lata)		
Casado Morales						12,00
Castelanotti					6,00	5,00
Castillo de Canena 1er Día de Cosecha						18,00
Castillo de Canena Arbequina						12,50
Castillo de Canena Picual						12,50/12,90
Castillo de Canena Reserva Familiar						10,18/13,00
Castillo de Canena Royal						19,90/20,50
Castillo de Tabernas	37,48					6,73
Castillo de Tabernas Esencia						17,00
Castillo de Tabernas Picual						7,50
Castillo de Tudején						14,00
Cazorla Picual/Royal	22,00/25,00		17,30 (2,5 l.)	5,50/7,00 (lata)	5,00	
Cladivm						9,00
Columela				12,80 (lata)		8,00
Conde de Argillo						7,00

PRECIOS AL DETALL **21**

MARCA	LATA 5 L.	ENV. 5 L.	ENV. 2 L.	BOTELLA 1 L.	CRISTAL 3/4 L.	CRISTAL 1/2 L.
Conde de Argillo Serie Oro					10,70	
Coosur		10,95		3,29		
Coosur (monovarietales)				3,69/3,89		3,49
Cortijo de Suerte Alta			21,00 (lata)			13,00
Cortijo La Torre Premium						10,50
Cortijo Lantisco						14,85
Cortijo de Segura	29,50				5,50	
Cortijos de Montefrío						5,60
Cosecha					4,05	4,25 (lata)
Cuarcos de Otto						9,00
Dama de Elaia						16,95/22,50
Dauro						12,50/18,90
De Nuestra Tierra Jaén						4,15
De Ntra. Tierra Les Garrigues						3,19
De Ntra. Tierra Sierra Segura						2,25
Deortegas						7,50
Dintel		15,85			4,35	
Dominus						8,00 (lata)
Don Juan Manuel			38,00 (vidrio 3 l.)			
Duque de Baena			13,50 (lata 2,5 l.)			3,44/5,00
Echinac			13,00 (lata 3 l.)			3,00
Ecolibor						8,50
El Maltés			12,00 (lata 2,5 l.)	9,00 (lata 1 l.)		5,50/6,00 (lata)
El Molino de Bertín				3,39	3,55	
Esencial					4,50	
Finca Alamillos del Prior					7,00	
Finca La Moncloa				19,00 (1,5 l.)		
Finca La Moncloa Gran Selección						6,00
Fruto del Sur		11,99		2,55	2,89	
Fuenroble			29,25 (3 l.)			9,00
Fuenroble Selección						12,00
Fuente la Madera						3,50
Fuenteroble Selección						17,70
Fuentebaena	25,00		13,00 (lata 2,5 l.)		5,50	
Full Moon						15,45
García de la Cruz Solitude						5,20
Germán Baena	18,32/25,00					3,18/4,00
Germanor					4,99/6,00	
Gourmed					4,90 (0,2 l.)	6,50
Gracurris			20,50 (lata 2,5 l.)			
Guiradoli					4,50	
Hacienda Fuencubierta						6,25
Hacienda La Laguna			22,15 (3 l.)	7,00	7,00	4,35 (lata)
Hacienda Queiles						18,75
Hacienda Meca						6,00
Hechizo Andaluz					5,00	4,00
Hejul						8,00
Herencia Mediterránea						4,50
Hojiblanca	22,00	17,10	9,52/15,00 (3 l.)	2,77/3,42	3,05/3,45	5,00
Hojiblanca Cosecha Propia	19,95	16,05/16,75	13,95 (3 l.)	2,85	3,80	2,90
Hojiblanca Especialidades						2,59
Hojiblanca Selección DOP Antequera			10,48 (3 l.)	3,51		3,42
Impelte Nuevo						7,25
IO (Black/White)						13,15/15,90
Koipe				2,99/3,25		
L'Estornell	50,00			7,49	9,50	6,80 (lata)
L'Estornell Centenario		40,00 (frasca)				
LA Organic						18,55
La Boella Premium						8,00/9,45

ACEITECNOLOGIA

centrifugación alemana

Plg. Ind. Los Olivares. C/ Huelma, 17 · 23009 Jaén
 Tlf.: 953 281 584 · Fax: 953 281 583
 TALLERES Y SERVICIO TÉCNICO: Plg. Atalaya, Parcela 3
 14600 Montoro (Córdoba)
 Tlf.: 957 160 851 · Fax: 957 161 232
 administrador@centrifugacionalemana.com
 www.centrifugacionalemana.com

LA MAQUINARIA PERFECTA



centrifugación alemana
 ALMAZARA
 ECOLÓGICA

24 PRECIOS AL DETALL

El control de precios se establece a través de un seguimiento continuo de las variaciones que se vayan produciendo en las grandes superficies, supermercados y pequeños comercios de Madrid. Los precios rotan semanalmente, de modo que, a lo largo de cada mes, les ofrecemos virgen ex-

tra, ecológico, oliva, otros tipos de aceites y marcas blancas.

Se señala, en cada envase, el precio más bajo y el más alto expuesto en los lineales. Las ofertas se señalan con: (Of.)

Última revisión de precios: 23 de diciembre de 2011.

ACEITE DE OLIVA VIRGEN EXTRA (Precio euros)

MARCA	LATA 5 L.	ENV. 5 L.	ENV. 2 L.	BOTELLA 1 L.	CRISTAL 3/4 L.	CRISTAL 1/2 L.
La Casería de Santa Julia		13,95		2,79		
La Chinata	22,00			5,00 (lata)	5,00	3,50 (lata)
La Cultivada (Hojiblanca)						14,00 (lata)
La Española	18,35	13,25	7,45 (3 l.)	3,53/3,60	2,94/3,29	
La Española Gran Selección					2,79	
La Guijarrera						8,95
La Guijarrera Coupage			18,75 (lata 3 l.)			6,00
La Laguna de Fuente de Piedra			15,99 (2, 5 l.)	4,30	8,00	10,60
La Manzareña						6,00 (lata)
La Masía		16,55		2,95	3,36	
La Niña de Mis Ojos					9,00	
Ladrón de Guevara						8,50
Lectus	41,75				10,00	6,70
Leoncio Gómez			13,50 (lata 2,5 l.)		5,00	4,00 (lata)
Lérida	54,00			15,00		8,14
Lérida 1ª Cosecha						9,50
Lordina						12,20
Lorietta		40,00 (vidrio)	12,00 (3 l.)	5,15 (lata)	5,00	3,00
Los Carrizos			23,90 (lata 2,5 l.)			5,00 (lata)
Luque	31,50			8,00	7,00 (lata)	5,50
Maeva	8,50 (3 l.)	12,99	10,06 (3 l.)	2,49		
Maimona	25,00 (lata)				5,00	3,00
Marqués de Griñón	53,00 (lata 3 l.)					13,95/14,95
Marqués de Valdeuza						12,00/15,80
Martínez Garrica C. Temprana						17,80
Masía El Altet						12,00
Melgarejo Picual						14,00
Melgarejo Frantoio						11,50
Merula	39,00		27,00 (lata 2,5 l.)			7,30 (lata)
Molino de S. Nicolás y S. Esteban						11,00
Molino de Segura		16,99			3,99	4,35
Molino de Segura Selec. Noviembre						4,35
Molino de Zafra	30,00 (vidrio)				7,00	2,00 (0,25 ml.)
Montebrione					8,00	
Monteconsuegra						4,50
Montón Alto Cornicabra/Coupage						7,00
Mueloliva	17,95				3,69	
Muñoz	29,00					
Novem					8,50 (lata)	
O-Med						10,75
Odoliva					5,50	3,90
Odoliva 1er Día de Campaña					11,50	6,00
Oleastrum					5,69	3,05 (0,25 ml.)
Oleaurum					5,69	
Oleaurum Les Garrigues					7,48	
Oleaurum Verd					6,38	
Olei						18,00/18,50
Oleocazorla	13,95/19,95	16,95		5,00 (lata)		5,56 (jarra)
Oleocultura	25,00					6,40 (frasca)
Oleoestepa	27,00	16,95		2,99 (Of.)	4,44	5,20 (lata)
Oleoestepa (monovarietales)			11,39 (lata 2,5 l.)		5,00	
Oleoquiros						4,00
Oleum Flumen						14,00
Oleum Viride Devota & Lomba						12,00
Oleura						8,70
Oli Mas D'en Gil						9,00
Oli Priorat					6,50 (0,25 l.)	9,15
Oli Silla						11,00
Olicatessen			25,50 (lata 2,5 l.)			9,35
Olimendros Coupage					5,65	4,95
Olivar de la Luna	35,00		23,00 (lata 3 l.)	9,00 (lata)		8,00
Olivar de Segura	26,84	16,75	7,20	3,32		9,95/12,50
Oliver Petit Gourmet						5,00 (0,25 l.)
Olivo de Cambil	23,19				5,50	4,45
Oro Bailén			26,50 (lata 2,5 l.)			8,00
Oro de Génave Premium						7,10
Orobaena						4,00/5,08
Oro de Genave					4,20/6,50	4,50 (lata)
Oro del Desierto				9,30		6,70
Oro San Carlos						7,50

PRECIOS AL DETALL **25**

MARCA	LATA 5 L.	ENV. 5 L.	ENV. 2 L.	BOTELLA 1 L.	CRISTAL 3/4 L.	CRISTAL 1/2 L.
Oro Virgen					4,69	
Oronovus						5,00
Padilla 1808	37,00				6,85 (lata)	6,00 (lata)
Pago de Quiros						6,00 (lata)
Pagos Baldíos S. Carlos						7,60/8,00
Parqueoliva	27,00		14,40 (lata 2,5 l.)		6,00	4,50
Parqueoliva Serie Oro			25,50 (lata 2,5 l.)			11,00
Patrimonio	18,70	17,70 (Garrafa)	9,25 (lata 2, 5l.)		3,60	1,80
Pórtico de la Villa						8,75 (lata)
Puesolé						12,70
Quinto del Mancho						5,00
R. Lencina					6,00	
Reales Almazaras	26,00					5,00
Rihuelo						6,57
Rincón de la Subbética Ailanto						17,20
Románico	27,50					5,00
Románico Esencia						4,29
Santobastian						8,50
Señorío de Hinojales						7,50
Señorío de Jaén						17,95
Señorío de Segura	25,00		14,65 (lata 3 l.)		5,00	3,45/4,00 (lata)
Señorío de Segura Premium						6,00
Señorío de Vizcántar	25,00		9,65 (2,5 l.)	6,00 (lata)	5,00	
Señoríos de Relleu						10,00
Sierra Arana						2,49
Sierra de Gata					5,80	6,15
Sierra de Nambroca				15,50		5,00 (lata)
Sierra Las Villas					5,00	
Solivellas					7,50	10,00
Surat						7,00 (lata)
Tagornar						9,00
Thuelma	21,50		13,60 (lata 3 l.)		5,00	3,50
Tierras Andaluzas					7,04	
Toletum			37,00 (cristal 3 l.)			6,00
Torre Luna						8,00
Torre Real Arbequina						7,70
Torres Eterno						24,00
Torres Silencio						8,65
Trespuestas Viejo					5,40	
Unió			22,00 (lata 3 l.)	9,50 (lata)	7,00	
Unioliva	23,00		14,19/15,00 (lata 3 l.)	6,00 (lata)	5,00 (lata)	4,40 (DOP)
Val de Xálma						5,65
Valderrama Arbequina				11,00		10,70
Valderrama Grand Cru					25,00	
Valderrama Hojiblanca				9,00		8,65
Valderrama Ocal				12,00		14,80
Valderrama Picudo				9,00		6,00 (lata)
Valdueña					6,00	
Vallejo					4,50	3,00
Venta del Barón						6,35
Verde Mágina Picual						2,79
Verde Salud				8,00 (lata)		
Verde Segura		15,95	7,35			
Vetonia						5,00
Via Augusta						16,00
Viana	23,00	35,31 (vidrio)	11,40 (lata 2,5 l.)		6,00	
Vitoliva	18,20	17,25 (Garrafa)	9,00 (lata 2,5 l.)	3,50	3,50	1,50 (0,25 l.)
Ybarra	17,69	14,95		3,29	3,55/3,75	
Ybarra Gran Selección					3,59	

ACEITECNOLOGIA

centrifugación alemana

Plg. Ind. Los Olivares. C/ Huelma, 17 · 23009 Jaén
 Tlf.: 953 281 584 · Fax: 953 281 583
 TALLERES Y SERVICIO TÉCNICO: Plg. Atalaya, Parcela 3
 14600 Montoro (Córdoba)
 Tlf.: 957 160 851 · Fax: 957 161 232
 administrador@centrifugacionalemana.com
 www.centrifugacionalemana.com

LA MAQUINARIA PERFECTA

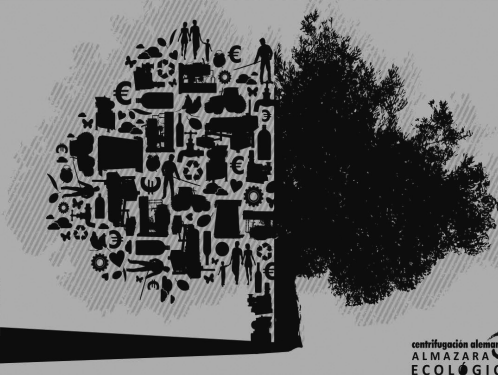

centrifugación alemana
 ALMAZARA
 ECOLÓGICA

PRECIOS AL DETALLE 21

El control de precios se establece a través de un seguimiento continuo de las variaciones que se vayan produciendo en las grandes superficies, supermercados y pequeños comercios de Madrid. Los precios rotan semanalmente, de modo que, a lo largo de cada mes, les ofrecemos virgen ex-

tra, ecológico, oliva, otros tipos de aceites y marcas blancas. Se señala, en cada envase, el precio más bajo y el más alto expuesto en los lineales. Las ofertas se señalan con: (Of.)

Última revisión de precios: 23 de diciembre de 2011.

Aceites de oliva virgen extra ecológico (Precio euros)

MARCA	LATA 5 L.	ENV. 2 L.	BOTELLA 1 L.	CRISTAL 3/4 L.	CRISTAL 1/2 L.
Borges			3,50		3,45
Calandina Ecológico				6,55	
Campomar Nature Bio			4,99		
Carbonell Eco					4,37/4,45
Carrefour Eco					3,25
Castillo de Tabernas	50,00	75,00 (cristal 5 l.)			12,99 (Coupage)
Echinac					4,50
El Corte Inglés Ecológico					4,09
El Lagar del Soto					4,10 (lata)
Eolea Ecológico					8,75
L.A. Organic (LA Amarilla de Ronda)					13,90 (lata)
L'Estornell Eco				12,25	8,90 (0,37 l.)
La Casona Eco		21,80 (lata 2,5 l.)			6,10
La Española Ecológico					2,94/3,95
Luna	30,00				5,00
Luque	31,50	16,29 (lata 3 l.)			
Montes de Benalí					4,20
Núñez de Prado	42,00				3,98/7,00
Olivar de Segura	23,51		5,03	6,47	13,50
Oro del Desierto Ecológico					5,99
Oro de Génave				5,50	
Padilla Oliva Bio				11,85	10,00
Rincón de la Subbética				6,50	4,25
Románico Ecológico					5,25
Señorío de Vizcántar Ecológico				6,75	
Sierra de Génave					4,50
Suerte del Campo					3,19
Veá (Lérida)	54,00	7,90 (0,370 l.)	15,00	5,80 (frasca 0,25 l.)	7,25/10,45
Veá 1ª Cosecha (Lérida)					11,60
Verde Mágina Ecológico	25,95				3,45
Viriato	34,00 (vidrio 5 l.)			8,00	

Aceite de orujo de oliva (euros)

MARCA	GRADOS	ENV. 5 L.	ENV. 2 L.	BOTELLA
Capicúa	0,4	7,55/8,90		2,10
Lindoliva	0,4	8,65		1,75
La Masía		11,15		1,91

Aceite de oliva (Precio euros)

MARCA	GRADOS	LATA 5 L.	ENVASE 5 L.	ENVASE 2 L.	BOTELLA 1L.
Carbonell	0,4°	16,50	9,98/15,02	7,99 (Of.)/9,40 (3 l.)	2,95
Coosur Sabor			14,25	5,70	2,59/2,85
Coosur Suave			14,25		2,85
Dintel	0,4°/1°		15,95	8,67 (3 l.)	3,30
Koipe Sabor	1°	8,80 (env. 3 l.)	16,95	5,70	2,50/2,95
La Española Sabor Suave	0,4°	17,95	9,95 (Of.)/16,99	5,70	2,89
La Española Sabor Intenso	1°		17,69		2,85
La Masía Suave	0,4°	8,99 (env. 3 l.)	12,68	8,64 (3 l.)	2,39/2,75
La Masía Sumum		8,67 (env. 3 l.)	7,25 (Of.)/9,24		2,39/2,75
Saeta Suave/Intenso					1,99
Ybarra Suave		15,16	17,69	8,99 (3 l.)	2,19
Ybarra Más Sabor				9,30 (3 l.)	2,19/2,79

ACEITECNOLOGIA

centrifugación
alemana

Plg. Ind. Los Olivares. C/ Huelma, 17 · 23009 Jaén
Tlf.: 953 281 584 · Fax: 953 281 583
TALLERES Y SERVICIO TÉCNICO: Plg. Atalaya, Parcela 3
14600 Montoro (Córdoba)
Tlf.: 957 160 851 · Fax: 957 161 232
administrador@centrifugacionalemana.com
www.centrifugacionalemana.com

LA MAQUINARIA PERFECTA



centrifugación alemana
ALMAZARA
ECOLÓGICA

PRECIOS AL DETALL **21**

El control de precios se establece a través de un seguimiento continuo de las variaciones que se vayan produciendo en las grandes superficies, supermercados y pequeños comercios de Madrid. Los precios rotan semanalmente, de modo que, a lo largo de cada mes, les ofrecemos virgen ex-

tra, ecológico, oliva, otros tipos de aceites y marcas blancas. Se señala, en cada envase, el precio más bajo y el más alto expuesto en los lineales. Las ofertas se señalan con: (Of.)

Última revisión de precios: 23 de diciembre de 2011.

ACEITE DE GIRASOL REFINADO (euros)

MARCA	GRADOS	ENV. 5 L.	ENV. 2 L.	BOTELLA
Capicúa	Alto Oleico	8,90	7,95 (3 l.)	2,39
Coosol		5,80		1,55/1,62
Coosol Premium	Alto Oleico			1,82
Donsol				1,36
Fuensol				0,95
Koipesol		6,99 (Of.)/8,75	3,48	1,75
Masiасol				1,15

OTROS ACEITES DE SEMILLAS (euros)

MARCA	TIPO	ENV. 5 L.	BOTELLA
Asúa	Maíz		1,81
Fenómeno	Semillas	7,95	1,35
Sojasol de Koipesol	Girasol+Soja		1,71
Soy Plus Omega 3	Girasol+Soja		1,71/1,93
Titán	Semillas		1,80
Vita	Maíz		1,95
La Masía	Semillas	7,59	1,75

MARCAS BLANCAS (Distribución) (Precio euros)

MARCA	DISTRIB.	TIPO ACEITE	GRADOS	LATA. 5 L.	ENVASE 5 L	ENV. 2 L	BOTELLA 1L	3/4 L
El Corte Inglés	El C. Inglés	Virgen extra	0,4°		15,99		3,22	3,89
	El C. Inglés	Oliva	0,4° y 1°	17,21	13,27		2,67	4,89
	El C. Inglés	Girasol	0,2°		7,75		1,55	
Aliada	El C. Inglés	Girasol			5,95		1,25	
	El C. Inglés	Oliva Suave			11,50	6,99 (3 l.)	2,35	
	El C. Inglés	Oliva Sabor Intenso			11,50	6,99 (3 l.)	2,35	
Club del Gourmet	El C. Inglés	Virgen extra		11,00 (0,5 l.)		8,19 (3 l.)	2,75	
	Hipercor	Virgen extra	0,4°		15,99		3,22	3,89
	Hipercor	Oliva Sabor Suave	0,4°	18,04	12,29 (Of.)		2,49 (Of.)	
Carrefour	Hipercor	Oliva Sabor Intenso	1°	18,04	12,29 (Of.)		2,49 (Of.)	
	Hipercor	Girasol	0,2°		6,30		1,29	
	Carrefour	Virgen extra S. Intenso	0,7°		13,25	5,35	2,75	2,70
	Carrefour	Virgen extra S. Suave	0,3°		13,25	5,35	2,75	2,70
	Carrefour	Oliva Sabor Suave/Intenso	0,4°/1°	12,00	12,00		2,15	
	Carrefour	Girasol	0,2°		5,70		1,15	
	Carrefour	Girasol Ecológico						2,99 (0,5 l.)
Auchán	Carrefour	Semillas			7,35		1,55	
	Alcampo	Virgen extra	0,5°	13,45	12,24	7,77 (3 l.)	3,24	2,64
	Alcampo	Virgen extra ecológico						3,79 (0,5 l.)
	Alcampo	Oliva Intenso	1°		10,64	7,17 (3 l.)	2,05	
	Alcampo	Oliva Suave	0,4°		10,64	7,17 (3 l.)	2,15	
	Alcampo	Girasol	0,2°		5,54		1,18	
Hacendado	Alcampo	Arbequina/Hojiblanca						1,46/2,15 (0,5 l.)
	Mercadona	Virgen extra	0,5°		13,25	2,25 (0,5 l.)	2,75	2,70/3,00
	Mercadona	Oliva	0,4°/1°		11,50		2,35	
	Mercadona	Girasol	0,2°		5,95		1,25	
	Mercadona	Semillas	0,2°	8,95	6,80		1,41	
Caprabo	Mercadona	Maíz	0,2°				1,49	
	Eroski	Virgen Extra	0,5°	16,22	8,17/8,35 (3 l.)	2,89	2,35/2,79	2,65/3,04
	Eroski	Virgen Extra Seleqtia						3,15
	Eroski	Oliva Suave	0,4°		12,09		2,35	
	Eroski	Oliva Intenso	1°		11,90		2,35	
Eroski	Girasol	0,2°		5,95/6,39		1,25		

ACEITECNOLOGIA



Plg. Ind. Los Olivares. C/ Huelma, 17 · 23009 Jaén
 Tlf.: 953 281 584 · Fax: 953 281 583
 TALLERES Y SERVICIO TÉCNICO: Plg. Atalaya, Parcela 3
 14600 Montoro (Córdoba)
 Tlf.: 957 160 851 · Fax: 957 161 232
 administrador@centrifugacionalemana.com
 www.centrifugacionalemana.com

LA MAQUINARIA PERFECTA



centrifugación alemana
 ALMAZARA
 ECOLÓGICA