



El control de precios se establece a través de un seguimiento continuo de las variaciones que se vayan produciendo en las grandes superficies, supermercados y pequeños comercios de Madrid. Los precios rotan semanalmente, de modo que, a lo largo de cada mes, les ofrecemos virgen

extra, ecológico, oliva, otros tipos de aceites y marcas blancas. Se señala, en cada envase, el precio más bajo y el más alto expuesto en los lineales. Las ofertas se señalan con: (Of.)  
Ultima revisión de precios: 20 de marzo de 2026.

### *Aceite de oliva virgen extra (precio euros)*

MARCA	LATA 5 L.	ENV. 5 L.	ENV. 2 L.	BOTELLA 1 L.	CRISTAL 3/4 L.	CRISTAL 1/2 L
1881			14,50 (lata 2,5 l.)	6,30		11,90
5 Elementos Cornicabra				11,75		12,55
5 Elementos Picual						8,00
5 Elementos Selección Premium						10,00
Abasa	31,45				5,90	
Abasa Frutado					8,00	
Abbae de Queiles			50,00 (3 l.)			18,00
Abraham García						14,50
Albador			28,00 (lata 3 l.)	11,50	7,00	5,00
Albenzaide					5,50	5,00
Alfar La Maja					7,65	5,00
Alhema de Queiles			44,95 (lata 3 l.)	15,50 (lata)		11,90 (lata)
Alianto						17,25
Al-Manzar					7,00	12,30/12,95
Al-Manzar Olivares en Terrazas					15,85	
Almaoliva Arbequina						14,95
Almaoliva Gran Selección		28,60	11,75			
Almenara						5,99
Aneba					8,50	8,00
Aniguala						8,10
Anima Aurea						12,00
Antara			19,00 (lata 2,5 l.)	12,20	7,00	6,25
Artajo						14,60
Artajo Arbosana/Koroneiki						14,75
Arteoliva (tetra-brick)				4,50		
Arzuaga						11,00
AU		15,57		3,14	5,00	12,10 (lata)
Aubocassa						15,10/21,90
Baecula			15,00 (lata 2,5 l.)	7,50 (lata)	5,50	3,50
Basilippo						17,70
Basilippo Gourmet Primer Día						17,70
Basilippo Selección Arbequina						17,70
Belluga						14,45
Benja Gran Selección					5,00	4,25
Bertín Osborne Selección						10,95
Biocano						4,25
Borges		27,79		8,99	7,59	
Borges Arbequina					7,59	8,75
Borges Hojiblanca					7,59	8,75
Borges Picual					7,59	8,75
Cal Saboi						25,00
Camino de Aníbal						10,00
Camp Cerviá	31,00				8,00	
Campos de Oleila						11,85
Canoliva	32,90					5,00
Cañada del Marqués	23,15					
Capilla del Fraile			25,50 (lata 2,5 l.)			11,50
Capricho Andaluz	40,00 (ánfora)	29,40/34,65	2,98 (0,25 l.)	10,99	6,51	2,75 (lata)
Carabaña						19,65
Carbonell	53,93	29,89		8,69/7,03	8,28	4,04
Carbonell 1ª Campaña						8,60
Carbonell Arbequina				7,76/9,05	5,72/6,99	5,65/6,25
Carbonell G. Selección (Almazara)	35,29	18,48	12,98 (3 l.)	7,76/9,05	6,26/7,45	4,70
Carbonell Hojiblanca				7,76/9,05	5,72/6,99	2,85
Carbonell Picual				7,76/9,05	5,72/6,99	2,75
Carbonell Regium					7,36	
Carmen High/Premium Selection					11,50	
Casa Alarcón Envés						13,00
Casa Benito				9,85 (lata)		
Casa de Alba						13,36
Casa del Agua						6,39
Casado Morales						12,00
Casas de Hualdo Cornicabra/Arbequina			20,00 (lata 3 l.)			9,54/11,13
Castelanotti					11,42	9,88
Castillo de Canena 1er Día de Cosecha						23,90
Castillo de Canena Arbequina						23,90/25,30
Castillo de Canena Picual						23,90/25,30
Castillo de Canena Reserva Familiar						23,90/25,30
Castillo de Canena Royal						28,95
Castillo de Tabernas	50,00	76,50				7,42
Castillo de Tabernas Esencia						17,00
Castillo de Tabernas Picual			27,00 (lata 2,5 l.)			8,45
Castillo de Tudején						12,90
Cazorla Picual/Royal	26,00/30,00		17,30 (2,5 l.)	6,50 (lata)	5,50	
Cladivm						10,00
Claramunt Arbequino / Frantoio						13,35
Columela				12,00 (lata)		8,90
Conde de Argillo					8,74	7,00
Conde de Argillo Serie Oro					10,70	
Conde de Benalúa		37,95	25,89			6,15
Cordoliva		14,95		3,90		



MARCA	LATA 5 L.	ENV. 5 L.	ENV. 2 L.	BOTELLA 1 L.	CRISTAL 3/4 L.	CRISTAL 1/2 L
Coosur	33,45	25,89/31,20		8,39		3,99
Coosur (monovarietales)				8,59	6,75/7,99	10,92
Cortijo de Suerte Alta			34,32 (lata 3 l.)	13,52 (lata)		10,15
Cortijo La Torre Premium						16,00
Cortijo Lantisco						
Cortijo de Segura					5,50	
Cortijo Spiritu Santo						11,80
Cortijos de Montefrío						5,60
Cosecha					4,05	4,25 (lata)
Cuac						23,90
Cuarcos de Otto						9,00
Dcoop	33,90			7,95/8,20		
De Nuestra Tierra Jaén						4,59
De Ntra. Tierra Les Garrigues						6,99
De Ntra. Tierra Sierra Segura	42,45	34,10		6,69 (lata)		6,99
Deortegas						7,15
Dominus						17,37
Don Juan Manuel			38,00 (vidrio 3 l.)			
Duque de Baena			20,00 (lata 2,5 l.)			5,24
Echinac			27,90 (lata 2,5 l.)			3,00
Ecolibor			29,70 (lata 2,5 l.)			11,15
El Buen Olivo						12,69
El Lagar del Soto				14,35/14,75		13,29
El Molino de Bertín				2,89	3,55	
Enrique Ponce						27,00
Escornalbou			17,85 (3 l.)			8,00
Esencial					4,50	
Finca Alamillos del Prior					7,00	11,00
Finca Els hostalets						20,80
Finca La Moncloa				31,10 (1,5 l.)		8,55
Finca La Moncloa Gran Selección					5,90/6,03	
Fruto del Sur		23,91		4,83	4,69	
Fuenroble			56,68 (3 l.)	23,57 (lata)		13,20
Fuenroble Selección						18,00
Fuente la Madera						3,50
Fuenteroble Selección						18,00
Fuentebaena	34,50		19,00 (lata 2,5 l.)		8,50	
Full Moon						15,00
García de la Cruz Solitude						7,00
Germán Baena	35,56					5,01
Germanor		32,88	30,53		7,69	
Gourmed					4,90 (0,2 l.)	6,50
Gracurris			21,00 (lata 2,5 l.)			5,50
Guiradoli					4,50	
Hacienda Fuencubierta						6,25
Hacienda Guzmán						16,25/18,50
Hacienda La Laguna			22,15 (3 l.)	7,00	7,00	4,35 (lata)
Hacienda Meca						6,00
Hechizo Andaluz					6,00	7,15
Hejul						7,80
Herencia Mediterránea			4,90/5,49	4,50		
Hojiblanca	29,99	24,11/26,99	9,94 (3 l.)	4,88/5,34	5,88/5,89	3,95
Impelte Nuevo						7,00
IO (Black/White)						13,50
Iznaoliva		39,90		10,62		
Jacoliva		54,41	21,68			9,00
Jaencoop		32,40		6,49	13,76	
K Arquiñano						11,83/12,45
Knolive				4,88/5,19	8,35	
Koipe				8,95		
L'Alquería Alfafarenca/Blanqueta						11,83/16,30
L'Estornell	50,00			11,00	21,77	13,00 (lata)
L'Estornell Centenario		41,00 (frasca)				
L'Únic Llumet						11,57
LA Organic			26,40			11,57
La Casería de Santa Julia		22,07		2,79		
La Catedral de Navarra						7,25 (0,37 l.)
La Chinata	22,00			5,00 (lata)	5,00	

PERFECCIÓN EN LA EXTRACCIÓN DEL ACEITE DE OLIVA

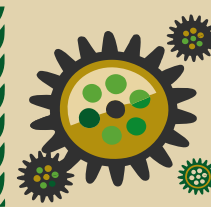
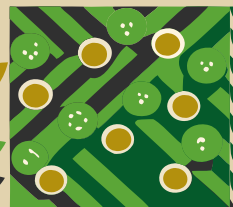

[www.centrifugacionalemana.com](http://www.centrifugacionalemana.com)



El control de precios se establece a través de un seguimiento continuo de las variaciones que se vayan produciendo en las grandes superficies, supermercados y pequeños comercios de Madrid. Los precios rotan semanalmente, de modo que, a lo largo de cada mes, les ofrecemos virgen

extra, ecológico, oliva, otros tipos de aceites y marcas blancas.

Se señala, en cada envase, el precio más bajo y el más alto expuesto en los lineales. Las ofertas se señalan con: (Of.)

Ultima revisión de precios: 20 de marzo de 2026.

### Aceite de oliva virgen extra (precio euros)

MARCA	LATA 5 L.	ENV. 5 L.	ENV. 2 L.	BOTELLA 1 L.	CRISTAL 3/4 L.	CRISTAL 1/2 L
La Cultivada (Hojiblanca)					8,75 (0,25 l.)	16,83 (lata)
La Española	41,75	26,99	21,95 (3 l.)	7,99	6,41	3,99
La Española Gran Selección					4,18	6,75 (Gourmet)
La Gramanosa						12,00
La Guijarrera						8,95
La Guijarrera Coupage			18,75 (lata 3 l.)			6,00
La Laguna de Fuente de Piedra		14,95 (2, 5 l.)	4,48	12,36	5,95	6,50 (lata)
La Maja					8,00	20,40
La Manzareña						6,00 (lata)
La Masía		28,99		5,99		
La Niña de Mis Ojos					9,75	
La Solana2						13,85 (lata)
Las 7 Encinas Arbequina/Picual						8,50
Ladrón de Guevara						9,50
Lectus	41,75				10,00	9,69
Leoncio Gómez			13,50 (lata 2,5 l.)		8,00	5,00 (lata)
Lérida	57,00			15,00		8,14
Lérida 1ª Cosecha						13,30
LOA 77						36,50
Luque	40,00		39,27 (lata 3 l.)	5,60/5,95	13,50 (lata)	5,50
Maestros de Hojiblanca		33,95	18,47/23,55 (3 l.)	8,79	7,95	4,39/4,51
Maeva		12,99	18,99 (3 l.)	5,49		
Maimona	28,00 (lata)				4,69	3,00
Mar de Olivos		30,20		6,10		
Marqués de Griñón						12,15/13,05
Marqués de Valdeusa						16,30
Martínez Garrica C. Temprana					16,15	
Mas Tarrés						13,10
Mas lsern						19,50
Masía El Altet High Quality / Premium						20,30
Masterchef Arbequina / Picual						13,10
Melgarejo Selección / Delicatessen						12,50
Melgarejo Frantoio						12,00
Merula	39,00		28,00 (lata 2,5 l.)			10,05 (lata)
Molino de Casilda					16,15	
Molino de Segura		16,99			3,99	4,35
Molino de Segura Selec. Noviembre						4,35
Molino de Zafrá						12,80
Montebrione					8,00	
Monteconsuegra						5,00
Montón Alto Cornicabra/Coupage						9,00
Mueloliva	23,85	25,56			6,25	
Muñoz	29,00					
Nobleza del Sur						12,50
O-Med						14,00
Odoliva					5,50	3,90
Odoliva 1er Día de Campaña					11,50	6,00
Old Fargus				15,00		
Oleaurum					10,02	8,16
Oleaurum Les Garrigues					11,50	
Oleaurum Verd					8,66	
Oleaverum					23,00	11,00
Oleícola Jaén		22,85	9,30			22,76
Oleo Mágina						3,29
Oleocazorla	37,90	35,90		9,50 (lata)		10,49 (jarra)
Oleoestepa	26,07	37,95	36,95 (2,5 l.)	7,28/9,65	14,24	5,45 (lata)
Oleoestepa (monovarietales)	34,30		26,95 (lata 2,5 l.)		11,60	8,06/13,21
Oleoquiros						7,00
Oleum Viride Devota & Lomba					12,00	
Oleura						8,70
Oli Mas D'en Gil						9,00
Oli Prieat					6,50 (0,25 l.)	10,00
Olibeas		34,50				
Olicatessen			25,50 (lata 2,5 l.)			12,50
Oliduero						29,50
Olivar de la Luna	35,00		23,00 (lata 3 l.)	11,00 (lata)		11,00
Olivar de Segura	33,90	41,34		8,41/9,91		8,09
Oliver Petit Gourmet						4,79 (0,25 l.)
Olivo de Cambil	56,32			12,09	9,58	7,51
Orobaena					7,48	
Oro Bailén Reserva Familiar			49,47 (lata 2,5 l.)			13,81
Oro Bailén Arbequina			49,47 (lata 2,5 l.)			14,05
Oro de Cánava				9,80	8,00	7,85
Oro de Génave Premium						5,00 (lata)
Oro de Genave					4,96/5,45	5,00 (lata)
Oro del Desierto	46,50			11,50 (lata)		8,50
Oro San Carlos						9,40
Oro Virgen		24,99			4,64/4,74	4,39/6,29
Padilla 1808	50,00			7,00 (lata)	13,00 (lata)	
Pago de Quiros			26,60 (lata 3 l.)			8,10 (lata)
Pagos Baldíos S. Carlos						11,45/12,85



MARCA	LATA 5 L.	ENV. 5 L.	ENV. 2 L.	BOTELLA 1 L.	CRISTAL 3/4 L.	CRISTAL 1/2 L
Palacio de los Olivos						8,50/9,99
Parqueoliva	48,35		18,10 (3 l.)			
Parqueoliva Serie ORO			42,71 (lata 3 l.)			15,60/19,99
Picualia Premium Picual		26,95				12,91
Puesolé						12,95
Quien es el Jefe						3,45
R. Lencina					6,00	
Reales Almazaras	44,14				11,51	5,00
Rihuelo						8,50
Románico	40,00/43,09		24,20 (lata 3 l.)			11,44
Románico Esencia						4,95
Sahita						10,00
San Francisco						4,69
Selma						24,50
Señorío de Jaén						17,95
Señorío de Segura	25,00		17,30 (lata 3 l.)		5,59	4,00 (lata)
Señorío de Segura Premium						6,00
Señorío de Vizcántar	25,00		9,65 (2,5 l.)	10,05 (lata)		8,05
Señoríos de Relleu						19,90
Sierra de Cazorla	34,00				6,00	10,99
Sierra de Gata					5,80	6,15
Sierra de Nambroca				11,00		5,55 (lata)
Sierra Las Villas					5,00	
Soleae Manzanilla cacereña / Ocal						13,10
Solvellas					7,25	14,50
Sombra						19,00
Sotaroni					7,00	
Supremo Picual/Arbosana						16,42
Tagornar						9,00
Thuelma	21,50		13,60 (lata 3 l.)		5,00	3,50
Tierra y Alma						11,00
Tierras Andaluzas					8,00	
Tierras de Jaén						6,99
Tierras de Tavara			18,00 (lata 2,5 l.)	7,00 (lata)		5,50 (lata)
Toletum			37,00 (cristal 3 l.)			5,00
Torre Luna						8,00
Torre Real Arbequina						7,70
Torres Eterno						24,00
Torres Silencio			21,50 (lata 2,5 l.)			8,30
Trespuestas Viejo					5,40	
Tuccioliva						7,50
Tuccioliva Gran Selección					11,72 (0,70 l.)	5,95
Unió	29,89	29,89	20,00 (lata 3 l.)	11,00 (lata)	9,90	
Unioliva	29,89		21,50 (lata 3 l.)	8,00 (lata)	5,30 (lata)	4,40 (DOP)
Valderrama Arbequina				11,22		9,36
Valderrama Grand Cru					15,60	
Valderrama Hojiblanca				10,20		8,32
Valderrama Ocal				10,40		12,06
Valderrama Picudo				13,52		12,84 (lata)
Valdezarza	37,79	28,90		6,40	7,49	5,49
Valdueña					6,00	
Vallejo					5,00	
Venta del Barón						18,78/19,95
Verde Mágina Picual						2,89
Verde Salud				8,90 (lata)		
Verde Segura			13,15			
Vetonia						5,00
Via Augusta						16,00
Viana	28,70	59,99 (vidrio)	11,40 (lata 2,5 l.)		7,00	
Ybarra		28,17		5,69/6,69	5,84/6,75	3,83
Ybarra Gran Selección						3,79
Ybarra Olivares Centenarios/Jóvenes/Tradicionales				4,07	3,63	
Yo, verde						13,00

PERFECCIÓN EN LA EXTRACCIÓN DEL ACEITE DE OLIVA



www.centrifugacionalemana.com



El control de precios se establece a través de un seguimiento continuo de las variaciones que se vayan produciendo en las grandes superficies, supermercados y pequeños comercios de Madrid. Los precios rotan semanalmente, de modo que, a lo largo de cada mes, les ofrecemos virgen

extra, ecológico, oliva, otros tipos de aceites y marcas blancas. Se señala, en cada envase, el precio más bajo y el más alto expuesto en los lineales. Las ofertas se señalan con: (Of.)  
 Última revisión de precios: 20 de marzo de 2026.

### Aceites de oliva virgen extra ecológico (Precio euros)

MARCA	LATA 5 L.	ENV. 2 L.	BOTELLA 1 L.	CRISTAL 3/4 L.	CRISTAL 1/2 L
Alhema de Queiles		33,00 (3 l.)			9,78/11,85 (lata)
Baeturia Organic Morisca/Carrasqueña					10,00
Belvis de las Navas					28,50
Borges		3,50			9,15
Calándina Ecológico			5,99		
Campomar Nature Bio	31,99 (2,5 l.)	5,99	6,67		
Carbonell Eco			7,99/9,38	8,69	5,95
Carrefour Eco					6,39
Castillo de Canena Picual Biodinámico					25,50
Castillo de Tabernas	50,00	76,50 (cristal 5 l.)		13,25 (Coupage)	
Coosur Ecológico			10,99		
Dcoop Ecológico			16,17		
El Corte Inglés Ecológico				4,56	6,39
El Lagar del Soto	57,96				7,42 (lata)
Eolea Ecológico				8,75	
Finca La Torre		36,00 (lata 2,5 l.)			21,90
Flor de Olivo Ecológico					2,99
Hacienda Guzmán Ecológico					19,90
LA Organic				16,50 (lata)	18,30
L'Estornell Eco			13,00	14,79	16,90/17,34
La Española Ecológico				3,99	6,48
Luque	31,50	27,95 (lata 3 l.)			
Maestros de Hojiblanca Eco.			7,99	8,65	
Nuñez de Prado	39,00				12,95
N Organic				14,50	
Olivar de Segura	27,99		11,50	14,95	11,00
Oro Bailén Eco.					14,55
Oro del Desierto Ecológico				5,48	
Oro de Génave			5,65	12,65	11,62
Padilla Oliva Bio	50,00		13,00	7,95 (lata)	
Pago de Quirós				12,50	13,79 (lata)
Pago Piedrabuena				7,50	
Rincón de la Subbética					25,90
Románico Ecológico					13,24
Señorío de Vizcántar Ecológico			6,50		
Sierra de Génave				4,50	
Soler Romero					8,50
Veá (Lérida)	54,00	7,90 (0.370 l.)	15,00	5,80 (frasca 0,25 l.)	10,29/10,72
Verde Mágina Ecológico	27,55				8,25
Vieiru		20,50 (lata 3 l.)			2,99
					13,50

### Aceite de orujo de oliva (euros)

MARCA	GRADOS	ENV. 5 L.	ENV. 2 L.	BOTELLA 1L.
Capicúa	0,4	21,99		3,78
La Masía Lindoliva		14,06		2,84

### Aceite de oliva (Precio euros)

MARCA	GRADOS	LATA 5 L.	ENVASE 5 L.	ENVASE 3 L.	BOTELLA 1L.
Abril		42,85	31,61		3,85
Borges			45,75		6,99
Carbonell	0,4°	27,94/29,95	19,95		4,54/6,99
Coosur Sabor			29,95		5,88
Coosur Suave			29,95		5,88
La Española Sabor Suave	0,4°	27,50	19,95/24,30	16,99	4,09/6,69
La Española Sabor Intenso	1°	25,13	19,95/24,30	16,99	4,09/6,69
La Masía Suave	0,4°		21,66	13,48	5,19
La Masía Sumum			21,66	13,48	5,19
Ybarra Suave		25,99	19,95	16,74	4,87
Ybarra Más Sabor		25,99	19,95	16,74	4,87

## PERFECCIÓN EN LA EXTRACCIÓN DEL ACEITE DE OLIVA

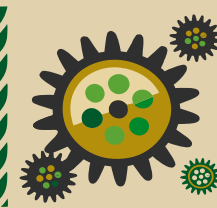

www.centrifugacionalemana.com



El control de precios se establece a través de un seguimiento continuo de las variaciones que se vayan produciendo en las grandes superficies, supermercados y pequeños comercios de Madrid. Los precios rotan semanalmente, de modo que, a lo largo de cada mes, les ofrecemos virgen

extra, ecológico, oliva, otros tipos de aceites y marcas blancas. Se señala, en cada envase, el precio más bajo y el más alto expuesto en los lineales. Las ofertas se señalan con: (Of.)  
Ultima revisión de precios: 20 de marzo de 2026.

### Aceite de girasol refinado (euros)

MARCA	GRADOS	ENV. 5 L.	ENV. 2 L.	BOTELLA
Capicúa	Alto Oleico	14,39		2,29
Coosol		12,95		2,95
Coosol Premium	Alto Oleico			2,42
Donsol		10,39		1,99
Fuensol				2,10
Koipesol		14,55		2,12/2,95
Masiasol				1,69

### Otros aceites de semillas (euros)

MARCA	TIPO	ENV. 5 L.	BOTELLA
Asúa	Maíz		3,13/3,45
Soy Plus Omega 3	Girasol+Soja		3,88
Coosol	Maíz		2,25
La Masía	Semillas	10,84	2,19

### Marcas blancas (distribución) (precio euros)

MARCA	DISTRIB.	TIPO ACEITE	GRADOS	LATA. 5 L.	ENVASE 5 L	ENV. 2 L	BOTELLA 1 L	3/4 L
El Corte Inglés	El C. Inglés	Virgen extra	0,4º		24,25		4,95	5,95
	El C. Inglés	Oliva	0,4º y 1º	17,85	19,75		4,10	4,65
	El C. Inglés	Girasol	0,2º		8,45		1,75	
Club del Gourmet	El C. Inglés	Virgen extra Arbequina						19,50 (1/2 l.)
Club del Gourmet	El C. Inglés	Virgen extra Cornicabra						19,50 (1/2 l.)
Club del Gourmet	El C. Inglés	Virgen extra Hojiblanca						19,50 (1/2 l.)
Club del Gourmet	El C. Inglés	Virgen extra Picual						19,50 (1/2 l.)
Club del Gourmet	El C. Inglés	Virgen extra Picuda						19,50 (1/2 l.)
Club del Gourmet	El C. Inglés	Virgen extra Ocal						19,50 (1/2 l.)
Hipercor	Hipercor	Virgen extra	0,4º		28,25		5,95	
	Hipercor	Oliva Sabor Suave	0,4º	15,25	21,25		4,65	
	Hipercor	Oliva Sabor Intenso	1º	15,25	21,25		4,65	
	Hipercor	Girasol	0,2º		8,70		1,79	
Carrefour	Carrefour	Virgen extra S. Intenso	0,7º		24,00		4,94	5,95
	Carrefour	Virgen extra S. Suave	0,3º		24,00		4,94	5,95
	Carrefour	Oliva Sabor S./Intenso	0,4º/1º		19,95		4,09	
	Carrefour	Girasol	0,2º		10,75		1,75	
	Carrefour	Girasol Ecológico					6,69	
Auchán	Carrefour	Semillas			7,50		2,55	
	Alcampo	Virgen extra	0,5º		24,23		4,45/5,09	4,79
	Alcampo	Virgen extra ecológico						
	Alcampo	Oliva Intenso	1º		19,72		4,34	
	Alcampo	Oliva Suave	0,4º		19,72		4,09	
Hacendado	Alcampo	Girasol	0,2º		8,15		1,75	
	Alcampo	Arbequina/Hojiblanca					2,15 (0,5l.)	
	Mercadona	Virgen extra	0,5º	13,70 (3 l.)	20,00		4,95	5,95
	Mercadona	Oliva	0,4º/1º		19,75		4,10/4,35	
	Mercadona	Girasol	0,2º		8,45		1,75	
Mercadona	Semillas	0,2º	6,90	7,15		1,53		
Mercadona	Maíz	0,2º				1,67		

## PERFECCIÓN EN LA EXTRACCIÓN DEL ACEITE DE OLIVA

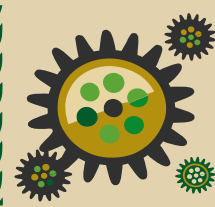
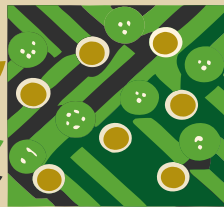

[www.centrifugacionalemana.com](http://www.centrifugacionalemana.com)